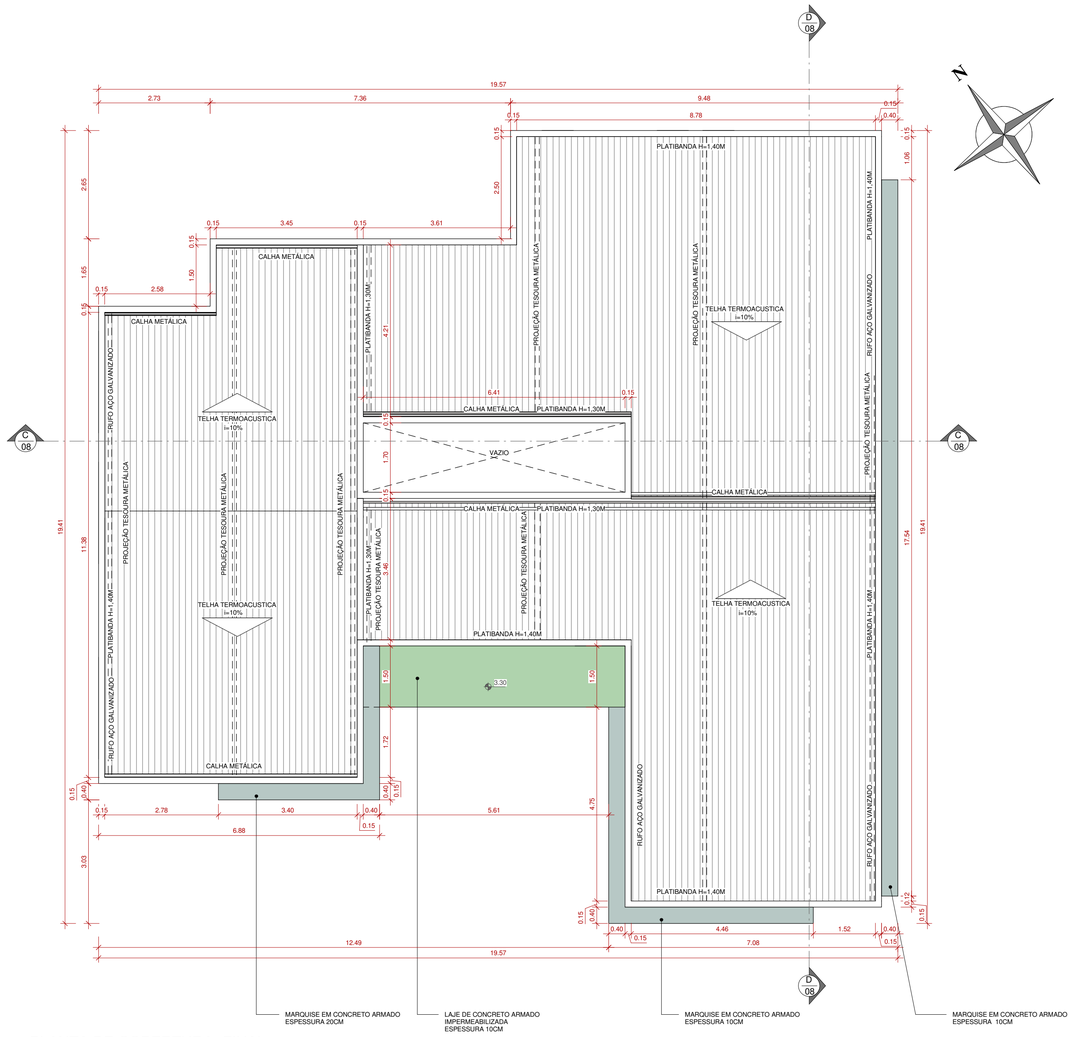

1 PLANTA DE COBERTURA -FINAL
1 : 75

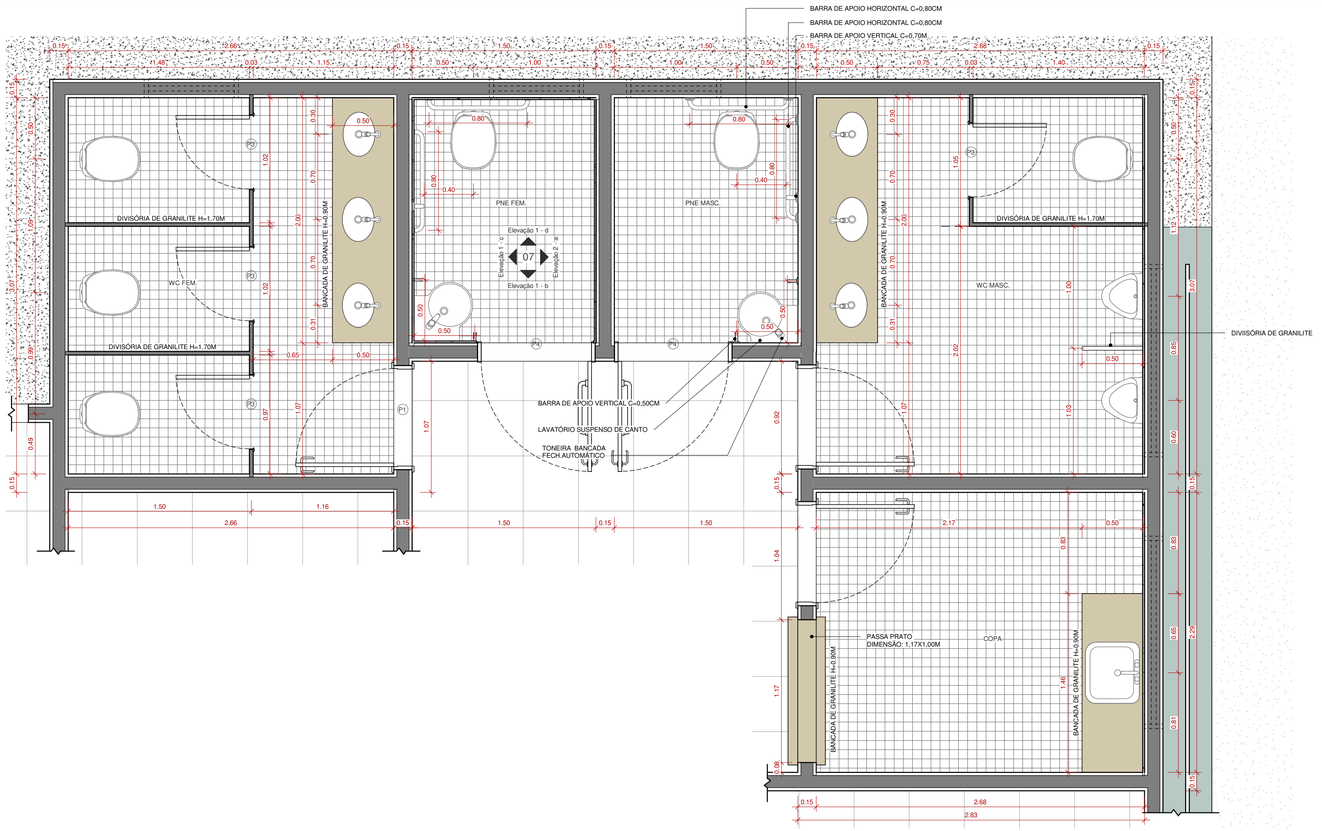

2 PLANTA BAIXA-FINAL - DET.01
1 : 25

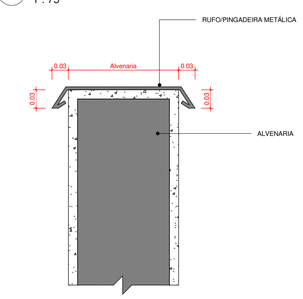

DETALHE RUFO E PINGADEIRA
1 : 5

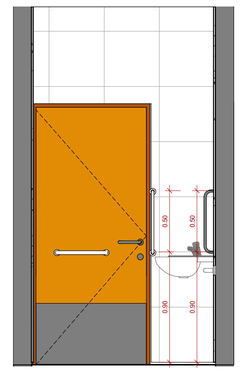

4 Elevação 1 - b
1 : 25

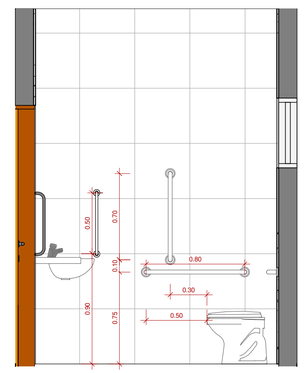

5 Elevação 1 - c
1 : 25

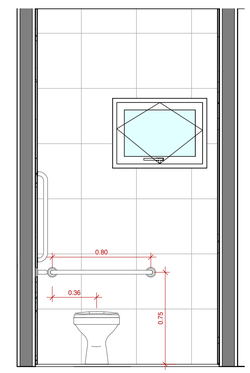

7 Elevação 1 - d
1 : 25

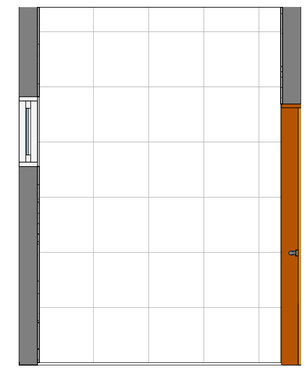

8 Elevação 2 - a
1 : 25

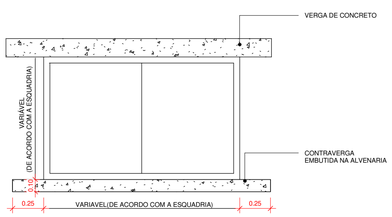

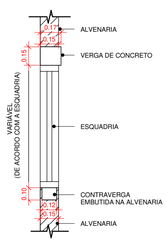

DETALHE VERGA-CONTRA VERGA
1 : 25

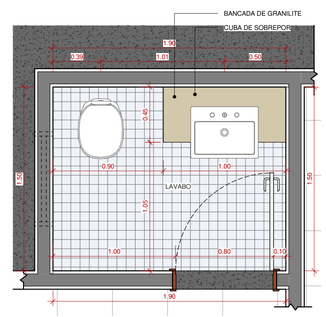

3 PLANTA BAIXA-FINAL -DET.02
1 : 25

OBS:

01 - MEDIDAS DADAS EM METROS (m).
02 - AS COTAS PREVALECEM SOBRE A ESCALA DO DESENHO.
03 - EM CASO DE DÚVIDAS, CONSULTE O AUTOR DO PROJETO.
04 - REPRODUÇÃO SOMENTE COM AUTORIZAÇÃO POR ESCRITO DO AUTOR DO PROJETO. LEI Nº. 9.610 - LEI DO DIREITO AUTORAL.
05 - AS IMAGENS CONTIDAS NESTE PROJETO ARQUITETÔNICO SÃO ILUSTRATIVAS PODENDO SOFRER PEQUENAS ALTERAÇÕES DURANTE A EXECUÇÃO.

MINISTÉRIO DA P C N Programa Calha Norte		ANO: 2020	TIPO: ARQ	FOLHA: 07 / 09	MODIFICAÇÕE
					A XX/XX/2020
					B
CONVENIENT PREFEITURA MUNICIPAL DE NOVA LACERDA CNPJ: 01.614.519/0001-22	LOCAL RUA DEZESSEIS DE JULHO Nº815,BAIRRO CENTRO				C
OBRA CONSTRUÇÃO DA SEDE PREFEITURA MUNICIPAL DE NOVA LACERDA-MT FINAL-PLANTA DE COBERTURA, ELEVAÇÕES,PLANTA BAIXA DET.01,DETALHES				ÁREAS TERRENO: 1.583,23m² CONSTRUÍDA DA PREFEITURA: 272,59m² COBERTURA DA PREFEITURA: 269,65m²	D E F
AUTOR KARLA REGINA DA CUNHA FEIJÓ ARQUITETO E URBANISTA CAU: A1181158		DESENHO KARLA FEIJÓ		DATA 19/07/2021 10:41:26	G
VISTO PREFEITO UILSON JOSE DA SILVA				DIM METRO	H
VISTO AUTOR				ESCALA Como indicado	I

LOCAL DO D:\PROJETOS\AMM_2020_QUARENTENA\NOVA LACERDA\PREFEITURA_NOVA-ALTERAÇÃO_2°PENDENCIA\07102020_N.LACERDA_ARQ_R06_CONSTRUÇÃO-PREFEITURA.rvt